

10 de septiembre de 2024

## Estimados Padres de Familia:

Preocupados por la seguridad de sus hijos durante las horas de entrada y salida de nuestro Colegio, retomamos nuestro **PLAN DE ACCIÓN**, mismo que pusimos en marcha a partir del día **9 de septiembre** del presente. Agradeceremos seguir las indicaciones marcadas en este plan, para lograr nuestros objetivos: (VER CROQUIS ANEXO).

### I.- ENTRADA:

#### 1. Habrá dos **puertas de acceso**:

- **EN VEHÍCULO (CARRUSEL)** por Blvd. Isidro López Zertuche: Para los niveles de Primaria, Secundaria y Preparatoria el portón permanecerá abierto de 6:45 a 7:15 am. A partir de las 7:00 am las maestras de guardia recibirán a sus hijos en la puerta principal del Colegio, la más cercana al lobby. La salida de los vehículos será por la entrada principal hasta incorporarse a Avenida Universidad. Para el nivel de Preescolar el portón se abrirá de 7:30 a 7:50 am.
- **ACCESO PEATONAL:** Los Padres de Familia que así lo deseen podrán entregar a sus hijos por la puerta contigua al Seven Eleven, quienes entrarán **caminando**; donde habrá también maestros que los reciban de 7:00 a 7:15 am.
- **CONSIDERAR LO SIGUIENTE:**
  - ✓ **NO ESTACIONARSE en la lateral de Av. Universidad** por ambos lados hasta después de las 7:15 am, esto con la finalidad de agilizar el tránsito vehicular.
  - ✓ **RESPETAR las líneas peatonales, señalamientos, estacionamientos particulares y de negocios, así como los límites de velocidad.**
  - ✓ **NO DAR LA VUELTA EN “U” sobre Av. Universidad** para evitar accidentes y contratiempos.
  - ✓ **Los ALUMNOS deberán ya venir LISTOS PARA DESCENDER DEL VEHÍCULO**, sus mochilas y pertenencias deberán estar lo más próximo a ellos, no en la cajuela, para agilizar su entrada al Colegio.
  - ✓ Así mismo **HABRÁ CONOS Y VALLAS METÁLICAS EN LA LATERAL DE AV. UNIVERSIDAD**, así como maestras controlando el flujo vehicular y peatonal esto con la finalidad de salvaguardar la seguridad tanto de alumnos, padres de familia y personal del colegio.

### II.- SALIDA:

1. El horario de salida para el Nivel de Preescolar será de lunes a jueves a las 2:00 pm, viernes a la 1:00 pm. Para los niveles de Primaria, Secundaria y Preparatoria será de lunes a jueves a las 2:45 pm, viernes a la 1:30 pm.
2. Habrá dos **puertas de acceso para recoger a sus hijos: En vehículo** por Blvd. Isidro López Zertuche, para lo cual deberán **COLOCAR EN UN LUGAR VISIBLE DE SU VEHÍCULO un letrero con los apellidos de su(s) hijo(s), así como el nivel que cursan**, para vocearlos y así agilizar su entrega; saliendo por la entrada principal hasta incorporarse a Avenida Universidad. Los Padres de Familia que deseen recoger a sus hijos **caminando**, podrán hacerlo por la puerta contigua al Seven Eleven.
3. **NO ESTACIONARSE SOBRE LA LATERAL DERECHA DE AV. UNIVERSIDAD** justo en la salida principal del colegio, ni en la línea peatonal.

Sin otro particular, agradecemos su atención a la presente y su valiosa participación en este proyecto vial.

**SI TODOS RESPETAMOS Y SEGUIMOS LAS INDICACIONES**, el mismo redundará en beneficio de todos.

Atentamente.

---

**M. OLGA LIDIA VELÁSQUEZ CRUZ**  
**DIRECTORA GENERAL.**

**LAS INDICACIONES DEL CARRUSEL APLICAN PARA TODOS LOS NIVELES EDUCATIVOS**

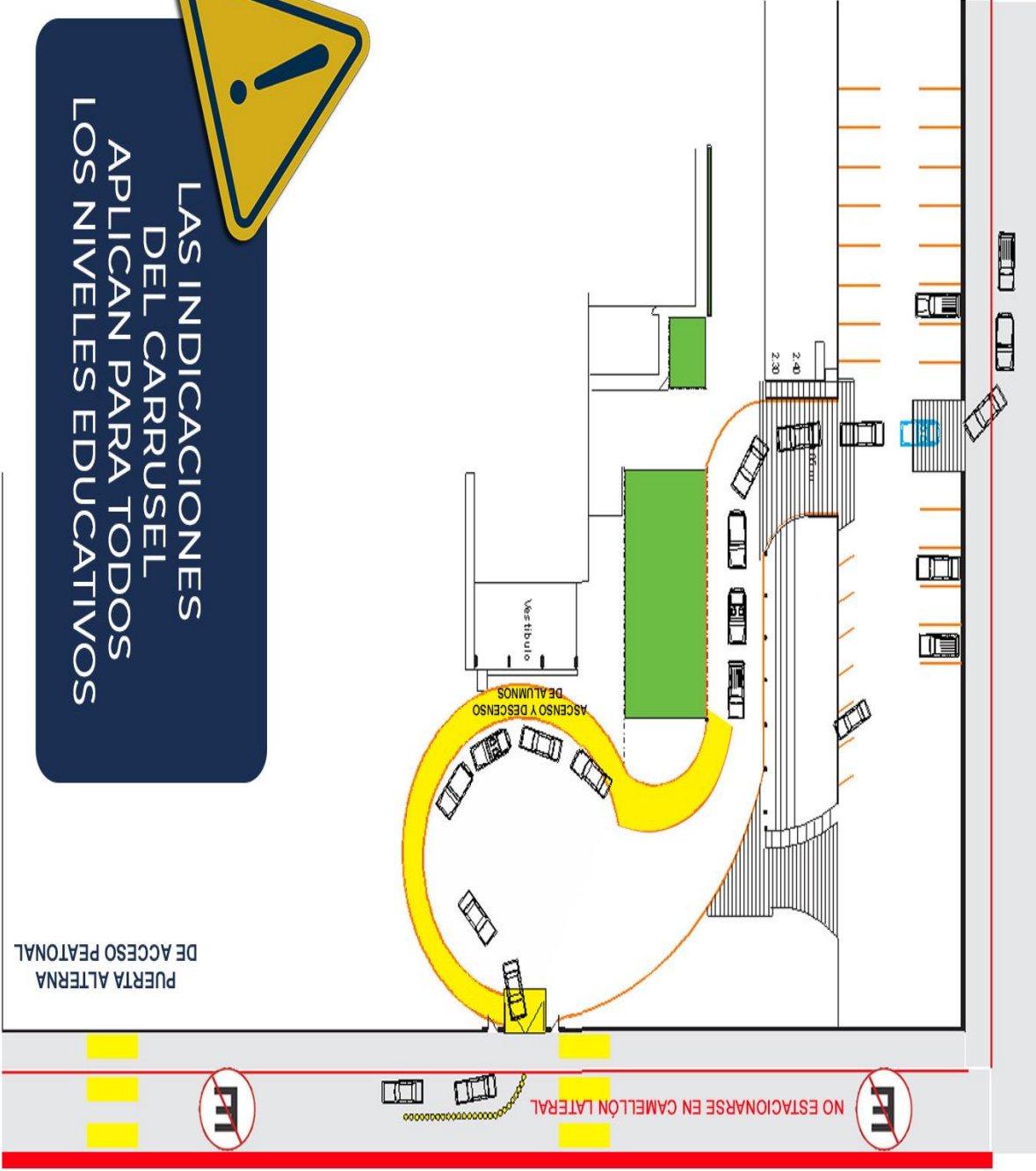

PROHIBIDO EL PASO HACIA LA LATERAL

ISIDRO LÓPEZ ZERTUCHE

DE NORTE A SUR PROHIBIDO VUELTA A LA IZQUIERDA

PROHIBIDO VUELTA EN U

AV. UNIVERSIDAD